

PRESSUPOSTOS PARTICIPATIUS de MARRATXÍ — PROPOSTES 2019



#MarratxiEsviu



Ajuntament
de Marratxí

Com votar?

1. Escull les propostes que més t'agradin.
2. Cada persona podrà votar totes les propostes que vulgui fins que la suma dels seus costos no sigui superior a 200.000€.
3. Vota a www.marratxi.es/pressupostos-participatius/

¿Cómo votar?

1. Elige las propuestas que más te gusten.
2. Cada persona podrá votar todas las propuestas que quiera hasta que la suma de los costes no sea superior a 200.000€.
3. Vota a www.marratxi.es/pressupostos-participatius/



Proposta núm. 1:

CREACIÓ DEL BOSC DE LA MEMÒRIA

Es demana un lloc boscós per fer-hi camins naturals per passejar i ser un lloc de trobada i reconeixement a les persones que han tingut una rellevància i una influència social reconeguda en el nostre poble, com per exemple músics, artistes, batles, esportistes, etc.

COST APROXIMAT: 50.000 €

CREACIÓN DEL BOSQUE DE LA MEMORIA

Se quiere dotar un espacio verde para hacer caminos naturales para pasear y ser un lugar de reconocimiento a las personas que han tenido una relevancia y una influencia social reconocida en el municipio de Marratxí, como por ejemplo músicos, artistas, alcaldes, deportistas, etc.

COSTE APROXIMADO: 50.000 €



Proposta núm. 2:

MARRATXÍ DE CONTE/ MARRATXÍ DE FÀBULA

Es tractaria d'organitzar, amb temps, una trobada cultural amb diferents activitats (microteatre, contacontes, activitats lúdiques per infants, joves i adults...) implicant en la seva organització a les entitats culturals, veïnals, escolars, del municipi i fins i tot al petit comerç local. Aquesta experiència ja es fa a Esporles i Deià, i a altres indrets.

COST APROXIMAT: 20.000 €

MARRATXÍ DE CUENTO/ MARRATXÍ DE FÁBULA

Esta propuesta lo que propone es organizar, con tiempo, un encuentro cultural organizado desde las entidades culturales, vecinales, escolares y pequeño comercio del municipio donde se organicen actividades de microteatro, cuentacuentos, lúdicas... Un ejemplo de lo que se expone son las experiencias de Esporles y Deià.

COSTE APROXIMADO: 20.000 €



Proposta núm. 3:

ROTULACIÓ DELS COMERÇOS EN CATALÀ

Es proposa fer una campanya de conscienciació sobre la necessitat de retolar en català i de tenir un marc normatiu que unifiqui aquests criteris de retolació.

COST APROXIMAT: 15.000 €

ROTULACIÓN DE LOS COMERCIO EN CATALÁN

Se propone diseñar una campaña de concienciación sobre la necesidad de rotular en catalán y de disponer de un marco normativo que unifique estos criterios de rotulación.

COSTE APROXIMADO: 15.000 €



Proposta núm. 4:

DINAMITZAR ACTIVITATS AL NUCLI DE NOVA CABANA

Amb aquesta proposta es pretén diversificar l'oferta d'activitats al Parc de la Mediterrània i recuperar la vida de barri. Es demana fer fires temàtiques o bé recuperar les festes populars com les de Sant Joan, així com recuperar la cavalcada de reis i instal·lar enllumenat de Nadal.

COST APROXIMAT: 10.000 €

DINAMIZAR ACTIVIDADES EN EL NÚCLEO URBANO DE NOVA CABANA

Se pretende diversificar la oferta de actividades en el Parc de la Mediterrània y recuperar la vida en el barrio mediante ferias temáticas, recuperar las fiestas de Sant Joan y la cabalgata de Reyes, así como instalar luces de Navidad.

COSTE APROXIMADO: 10.000 €



Proposta núm. 5:

SETMANA CULTURAL "SANT LLÀTZER"

Organitzar, entre totes les entitats des Pla de Na Tesa, dins la festivitat de Son Llàtzer i la Fira de la Llet d'Ametlla, una setmana Cultural on hi hagi correfocs, xerrades, tallers, teatre i moltes més.

COST APROXIMAT: 20.000 €

SEMANA CULTURAL "SANT LLÀTZER"

Organizar, entre todas las entidades del Pla de na Tesa, dentro de la festividad de Son Llàtzer y la Fira de la Llet d'Ametlla, una semana cultural donde se pueda incorporar charlas, talleres, teatro y muchas más.

COSTE APROXIMADO: 20.000 €



Proposta núm. 6:

ADEQUACIÓ DELS ESPAIS DE JOC DEL CEIP GABRIEL JANER MANILA

Es proposa adaptar les capacitats i peculiaritats dels infants, de manera holística, a través del joc. Per aquest motiu, es demana adequar els espais de joc del centre perquè puguin ser emprats pels infants de tant en horari lectiu com no lectiu, per fomentar la participació i la integració de tota la comunitat educativa.

COST APROXIMAT: 5.000 €

REHABILITACIÓN DE LOS ESPACIOS DE JUEGO DEL CEIP GABRIEL JANER MANILA

Se propone adaptar las capacidades y peculiaridades de los niños de una manera holística y a través del juego. Por este motivo, se propone adecuar los espacios de juego del centro para que puedan ser utilizados por los niños tanto en horario lectivo como no lectivo, para fomentar la participación y la integración de toda la comunidad educativa.

COSTE APROXIMADO: 5.000 €

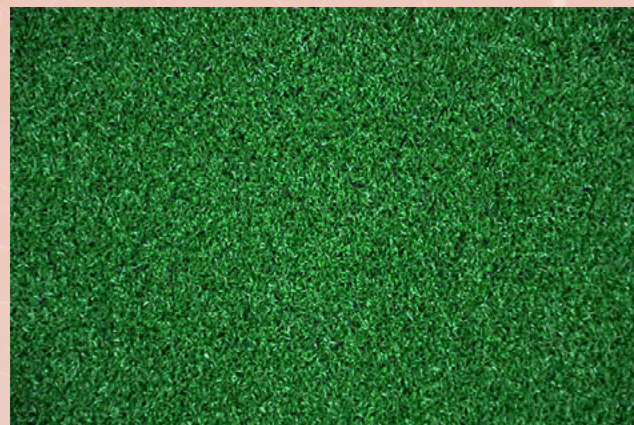

Proposta núm. 7:

ADEQUAR LES ÀREES RECREATIVES (PATIS) DEL CEIP COSTA I LLOBERA

Aquesta proposta proposa que a l'edifici d'infantil es treguin totes les pedres i s'instal·li gespa artificial a tot el perímetre del pati. A l'edifici de primària es demana reformar i actualitzar la pista multiús del pati i es demana que en aquest espai s'instal·lin dues taules i bancs de maderapara que els nens puguin berenar i jugar a jocs de taula..

COST APROXIMAT: 80.000 €

ADECUAR LAS ÁREAS RECREATIVAS (PATIOS) DEL CEIP COSTA I LLOBERA

Esta propuesta propone que en el edificio de infantil se quiten todas las piedras y se instale césped artificial en todo el perímetro del patio. En el edificio de primaria se solicita reformar y actualizar la pista multiuso del patio y se pide que en este espacio se instalen dos mesas y bancos de maderapara que los niños puedan merendar y jugar a juegos de mesa.

COSTE APROXIMADO: 80.000 €

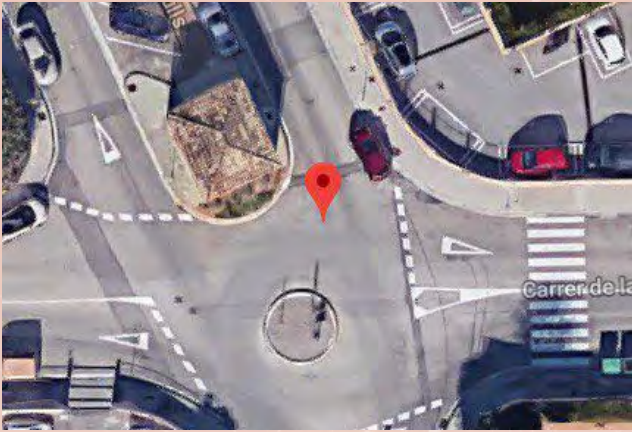

Proposta núm. 8:

MILLORAR I ADEQUAR LA ZONA VERDA DE LA PART ESQUERRA DE LA ROTONDA DELS CAÜLLS

Es proposa il·luminar i arreglar el camí de terra que va per dins la zona verda de la part esquerra de la rotonda i il·luminar-lo, aprofitant la preinstal·lació que ja hi ha feta, al mateix temps que instal·lar bancs per poder seure davall dels arbres que ja hi ha, ja que aquesta és l'única zona d'ombra de tota la urbanització.

COST APROXIMAT: 100.000 €

MEJORAR Y ADAPTAR LA ZONA VERDE DE LA PARTE IZQUIERDA DE LA ROTONDA DELS CAÜLLS

Se propone poner hormigón e iluminar el camino de tierra situado a la izquierda de la rotonda y que va por dentro de la zona verde aprovechando la preinstalación que ya está hecha, e instalar bancos para sentarse debajo de los árboles, ya que es la única zona con sombra de toda la urbanización.

COSTE APROXIMADO: 100.000 €

Proposta núm. 9:

MILLORA DEL PARC (ZONA VERDA) DEL C/ LLIRI

Es proposa millorar i il·luminar la zona boscosa propera al Parc Nova Cabana del C/ Lliri (zona verda) posant més llum, canviant la il·luminació actual i arreglant-o per fer una estada o passejada més agradable amb bancs, espais de descans...

COST APROXIMAT: 150.000 €

MEJORAR EL PARQUE (ZONA VERDE) DEL C/ LLIRI

Con esta propuesta se pretende mejorar e iluminar toda la zona verde del parque Nova Cabana situado en la calle C/ Lliri. Es decir, poner más luz y mejorar la iluminación ya existente, arreglar los caminos y espacios de vegetación, poner bancos o hacer zonas de descanso. En definitiva, hacer un parque de paseo más agradable.

COSTE APROXIMADO: 150.000 €



Proposta núm. 10:

ROCÒDROM

Amb aquesta proposta el que es pretén és instal·lar un rocòdrom a Marratxí per tal de completar i ampliar l'oferta de les instal·lacions esportives i d'oci lliure.

COST APROXIMAT: 30.000 €

ROCÓDROMO

Con esta propuesta se pide instalar un rocódromo en Marratxí para poder completar y ampliar la oferta de las instalaciones deportivas y ocio.

COSTE APROXIMADO: 30.000 €



Proposta núm. 11:

BOSSES PER RECOLLIDA D'EXCREMENTS DE CANS

Aquesta proposta permetrà als ciutadans de Marratxí obtenir bosses de recollida d'excrements de ca en les diferents oficines d'Atenció al Ciutadà i de Medi Ambient, de manera gratuïta o a preu de cost, i a més a més reforçarà els diferents cartells que adverteixen del cost de la infracció de no recollir aquests excrements.

COST APROXIMAT: 9.000 €

BOLSAS PARA LA RECOGIDA DE EXCREMENTOS DE PERROS

Esta propuesta permitirá a los ciudadanos de Marratxí obtener bolsas de recogida de excrementos de perro en las diferentes oficinas de Atención al Ciudadano i de Medi Ambient, de manera gratuita o a precio de coste. Además, se reforzará el coste de la infracción mediante carteles publicitarios.

COSTE APROXIMADO: 9.000 €



Proposta núm. 12:

ÀREA RECREATIVA A MARRATXÍ

Es proposa senyalitzar millor la localització i existència d'espais recreatius del municipi.

COST APROXIMAT: 14.000 €

ÁREA RECREATIVA EN MARRATXÍ

Se propone mejorar la señalización de los espacios recreativos que existen en el municipio.

COSTE APROXIMADO: 14.000 €



Proposta núm. 13:

OMBRA ALS PARCS INFANTILS DEL MUNICIPI

Els parcs públics infantils estan poc preparats per suportar el sol durant els mesos de calor. Es per aquest motiu que aquesta proposta pretén dotar de més ombra les zones infantils del municipi, sembrant arbres o posant tendals, perquè els nins i nines hi puguin jugar més temps els mesos de més sol.

COST APROXIMAT: 100.000 €

SOMBRA EN LOS PARQUES INFANTILES DEL MUNICIPIO

Los parques públicos infantiles están poco preparados para soportar el sol durante los meses de más calor. Es por este motivo que esta propuesta pretende dotar de más sombra las zonas infantiles del municipio, bien sembrando árboles o poniendo toldos, para que los niños y niñas puedan jugar más tiempo durante los meses de más sol.

COSTE APROXIMADO: 100.000 €



Proposta núm. 14:

MILLORES D'ACCESSIBILITAT PER A PERSONES AMB CAPACITATS DIVERSES

La proposta fa referència a la realització d'un estudi per detectar els barris amb més necessitats i/o dificultats per poder realitzar les reformes necessàries, pas a pas, per adaptar els espais públics a l'accessibilitat universal. També es milloraria l'accessibilitat, els desplaçaments i la seguretat de les persones amb capacitats diverses, famílies amb cotxets i persones majors amb caminadors.

COST APROXIMAT: 40.000 €

MEJORAS DE ACCESIBILIDAD PARA PERSONAS CON CAPACIDADES DIVERSAS

La propuesta hace referencia a la realización de un estudio para detectar los barrios con más necesidades y / o dificultades para poder realizar las reformas necesarias, paso a paso, para adaptar los espacios públicos a la accesibilidad universal. También se mejoraría la accesibilidad, los desplazamientos y la seguridad de las personas con capacidades diversas, familias con cochecitos y personas mayores con andadores.

COSTE APROXIMADO: 40.000 €



Proposta núm. 15:

BUS JOVE

Aquesta proposta fa referència a que els adolescents i joves del municipi disposin d'un transport per a realitzar activitats d'oci en diferents localitats del municipi per anar a la platja, a la muntanya, a concerts, a festes, etc.

COST APROXIMAT: 6.000 €

BUS JOVEN

Esta propuesta hace referencia a que los adolescentes y jóvenes del municipio dispongan de un transporte para realizar actividades de ocio en diferentes localidades del municipio para ir a la playa, a la montaña, de conciertos, fiestas locales, etc.

COSTE APROXIMADO: 6.000 €

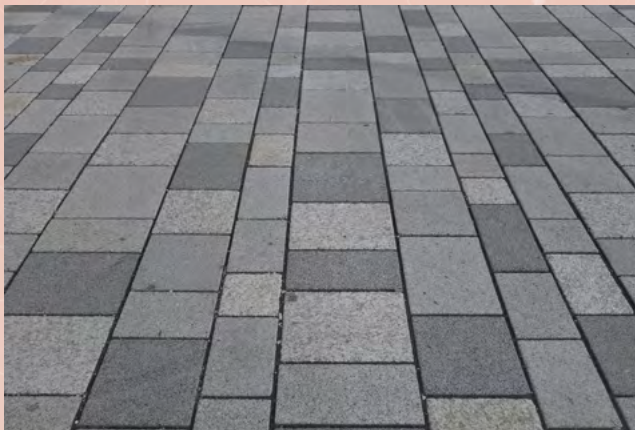

Proposta núm. 16:

VORAVIA PER A VIANANTS DES FIGUERAL AL BAHAUS

Es demana pintar una zona reservada per a vianants, paral·lela a la carretera, amb pilons de seguretat que separin la zona de vehicles i bicicletes. Aquest espai aniria des Figueral (C/ Comte de Tendilla intersecció amb l'AV. Prínceps d'Espanya) fins a la zona comercial de Bauhaus i Aldi. Aquesta actuació comporta la pèrdua d'alguns llocs d'aparcament a la zona indicada.

COST APROXIMAT: 10.000 €

ZONA RESERVADA PARA PEATONES DESDE ES FIGUERAL AL BAHAUS

Se pide pintar una zona reservada para peatones, paralela a la carretera, con pilones de seguridad que separen la zona de vehículos y bicicletas. Esta zona reservada iría del Figueral (C/ Comte de Tendilla con la intersección Avda. Príncipes de España) hasta la zona comercial del Bahaus y Aldi. Esta actuación implica la pérdida de algunos aparcamientos en la zona indicada.

COSTE APROXIMADO: 10.000 €

Com votar?

1. Escull les propostes que més t'agradin.
2. Cada persona podrà votar totes les propostes que vulgui fins que la suma dels seus costos no sigui superior a 200.000€.
3. Vota a www.marratxi.es/pressupostos-participatius/

¿Cómo votar?

1. Elige las propuestas que más te gusten.
2. Cada persona podrá votar todas las propuestas que quiera hasta que la suma de los costes no sea superior a 200.000€.
3. Vota a www.marratxi.es/pressupostos-participatius/



Ajuntament
de Marratxí

